Zábavný čtvrtek
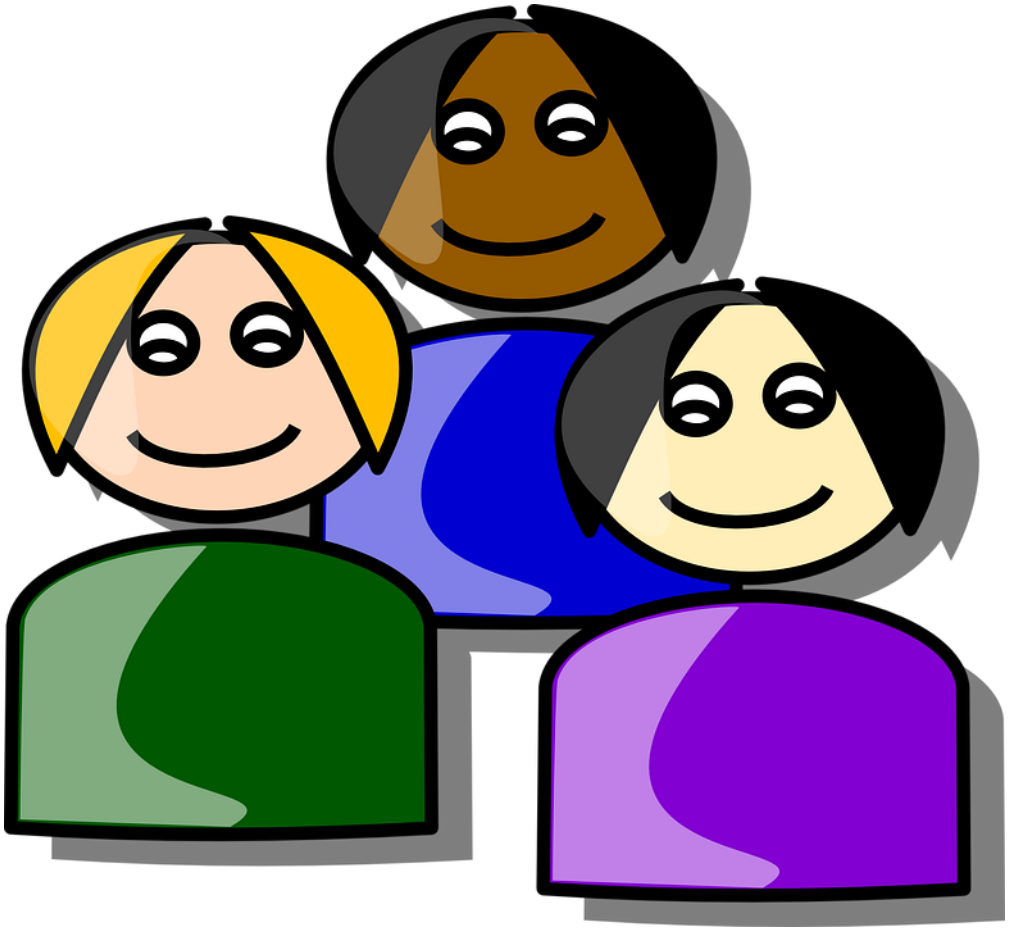
(oddělení pro děti)
ZRUŠENO! Tento rok jsou s námi v Klubu K opět zahraniční dobrovolníci ze slánské pobočky ICM. Můžeš je učit česky, povídat si anglicky, zahrát si s nimi fotbálek nebo stolní hru. Tímto školním rokem nás budou provázet César ze Španělska a Antonio z Itálie od 13:00 do 15:00 hodin.